

# CONSTRUCTION D'UN ENSEMBLE DE LOGEMENTS COLLECTIFS

Route Nationale  
62231 BLERIOT

Logement N° C2-11

1 pièce



**ETAGE R+1**  
Orientation : Est

Surfaces habitables C2 - 11	
Hall	3,99
Rgt	1,39
Salle d'eau	6,78
Cuisine Séjour	30,75
<b>TOTAL</b>	<b>42,91</b>
Balcon	12,2

R+1 1/100ème

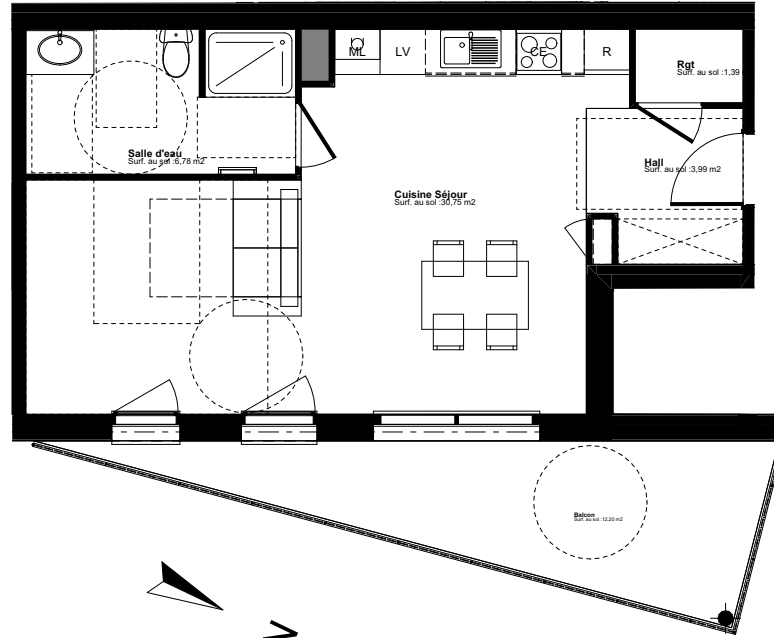

**TRAVAUX EN COURS**



FACADE EST



**PRIX : 195 000 €**



**MAITRE D'OUVRAGE**  
**SCCV La gravière**  
95 Boulevard Jacquard  
62100 CALAIS  
0321825864